Cols.bleus
MARINE NATIONALE

L'Hebdomadaire n° 29
du 16 octobre 2026

SUR LE PONT

Le 2 octobre, la frégate multi-missions *Provence* est rentrée de sa mission en océan Indien. Le bâtiment a été déployé pendant près de 11 mois, une présence significative en zone d'opération permise grâce au principe de « double équipage » qui permet d'accroître la durée de déploiement grâce à des relèves d'équipage.
Lire la suite...

Un commandant et un équipage pour l'Amiral Louzeau

Le 14 octobre, la frégate de défense et d'intervention Amiral Louzeau a vécu un moment important : sa toute première cérémonie des couleurs. Présidée par le contre-amiral Jean-Marc Bordier, adjoint organique à Brest de l'amiral commandant la Force d'action navale, la cérémonie s'est déroulée en quatre temps forts :

- la prise d'armement pour essais
- la première cérémonie des couleurs
- la remise du fanion de l'unité
- la prise de commandement

Cérémonie de présentation aux drapeaux de l'École navale

L'École navale a accueilli, le 10 octobre, la cérémonie de présentation aux drapeaux des élèves et officiers se préparant à servir au sein de la Marine nationale.
Lire la suite...

Une frégate type La Fayette au service du Standing NATO Maritime Group 2

Du 20 septembre au 12 octobre, une frégate de type La Fayette a été intégrée au Standing NATO Maritime Group 2 (SNMG2) en Méditerranée orientale, dans le cadre du renforcement de la posture dissuasive et défensive de l'OTAN.
Lire la suite...

Une nouvelle génération d'officiers intègre le BMPM

Le 9 octobre, les élèves du cours « officier chef de groupe spécialité sécurité » (SECUR) ont reçu officiellement leur casque rouge, symbole de leur engagement et de leur entrée au sein du bataillon de marins-pompiers de Marseille (BMPM).
Lire la suite...

Entraînement à la gestion de crise et à la coordination des secours

Le 13 octobre, la préfecture maritime de la Manche et de la mer du Nord a conduit en rade de Cherbourg un exercice ORSEC maritime de niveau 3 dit « secours maritime de grande ampleur ».
Lire la suite...

L'escouade de réserve côtière du Havre teste sa première embarcation

Le 8 octobre, la flottille de réserve côtière de la Manche et de la mer du Nord, commandée par le capitaine de vaisseau Serge Permal-Toulcanon, a reçu l'embarcation *Sillinger*.
Lire la suite...

INFOS CEMM

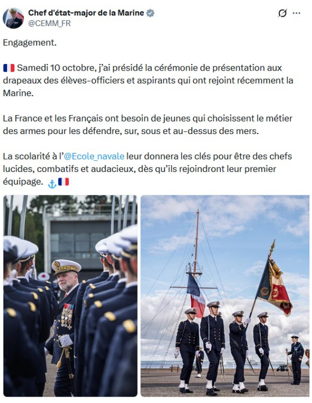

Chef d'état-major de la Marine
@CEMM_FR

Engagement.

🇫🇷 Samedi 10 octobre, j'ai présidé la cérémonie de présentation aux drapeaux des élèves-officiers et aspirants qui ont rejoint récemment la Marine.

La France et les Français ont besoin de jeunes qui choisissent le métier des armes pour les défendre, sur, sous et au-dessus des mers.

La scolarité à l'@Ecole_navale leur donnera les clés pour être des chefs lucides, combatifs et audacieux, dès qu'ils rejoindront leur premier équipage. ⚓🇫🇷

L'ACTUALITÉ DES OPÉRATIONS

Point de situation des opérations

Lire la suite...

À L'HEURE DU DÉGAGÉ

Cols.bleus
#3140
Octobre 2026
La Fayette 26
LE GAN, UN CAMÉLÉON STRATÉGIQUE
LE MAGAZINE DE LA MARINE NATIONALE

Le Cols bleus 3140 d'octobre est paru
Lire le magazine...

ÉVÉNEMENTS LABELLISÉS 400 ANS

La Marine souhaite faire de cette année 2026 un moment de fierté populaire et national. Expositions, conférences, défis sportifs, cérémonies, autant d'événements planifiés ouverts au grand public pour célébrer 400 d'existence.

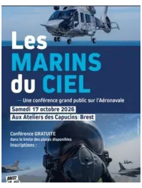
Les
MARINS
du CIEL
— Une conférence grand public sur l'Aéronavale
Samedi 17 octobre 2026
Aux Ateliers des Capucins Brest
Conférence GRATUITE
dans la limite des places disponibles
Inscriptions :

Brest (29)
17 octobre

Le musée 70.8 et la Marine nationale vous donnent rendez-vous à Brest pour une conférence inédite et immersive consacrée au monde fascinant de l'aéronautique navale. Images exclusives, témoignages et découverte de celles et ceux qui composent la Force maritime de l'aéronautique navale française.

Mon compte
VISITER
EXPOSITIONS ET ÉVÉNEMENTS
ACTIVITÉS
COLLECTIONS
LE MUSÉE À PORT-LOUIS
TOUS NOS MUSÉES
Informations / Billetterie

MUSÉE NATIONAL DE LA MARINE DE PORT-LOUIS

Découvrez plus de 400 ans d'histoire maritime au musée national de la marine de Port-Louis

Port-Louis (56)
Jusqu'au 15 novembre

Exposition « Machines des mers : les inventions (extraordinaires) d'Henri Dupuy de Lôme ».

Vincennes (94)
Jusqu'au 23 décembre

Conçue à l'image d'un cabinet de curiosités, l'exposition "Larguez les amarres" met en lumière 60 documents emblématiques issus des fonds et collections du SHD, conservés à Vincennes mais aussi à Brest, Lorient, Châtellerault, Cherbourg, Rochefort ou Toulon.

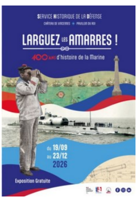
SERVICE HISTORIQUE DE LA DÉFENSE
CHÂTEAU DE VINCENNES + PAVILLON DU ROI
LARGUEZ LES AMARRES !
400 ANS d'histoire de la Marine
du 19/09
au 23/12
2026
Exposition Gratuite

La Seyne-sur-Mer (83)
Jusqu'au 19 septembre 2027

Exposition "Les marins et la mode". Cette exposition révèle le paradoxe fascinant du marin, entre protocole et émancipation à travers des archives, photographies, créations iconiques et pièces haute couture.

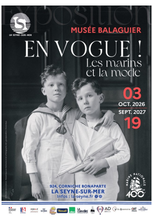
Exposition
LA SEYNE-SUR-MER
MUSÉE BALAGUIER
EN VOGUE !
Les marins et la mode
03
OCT. 2026
SEPT. 2027
19
924, CORNICHE BONAPARTE
LA SEYNE-SUR-MER
Infos : la-seyne.fr
MARINE NATIONALE 400

AGENDA

Suresnes (92)
11 novembre

12ème édition du challenge Foch Ronarc'h. Créé en 2013, ce challenge rend hommage aux héros de la Grande Guerre. À cette occasion, les équipes de rugby féminine et masculine de la Marine nationale (RCMN) et de l'armée de Terre (RCAT) s'affronteront au stade Jean Moulin de Suresnes.

Au programme :
09h30 : ouverture du stade
13h00 : match des équipes féminines
15h00 : match des équipes masculines

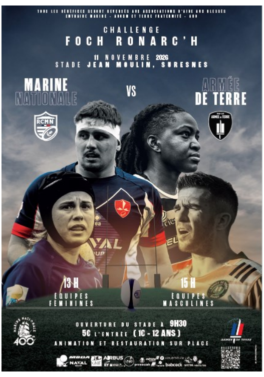
TOUS LES BÉNÉFICES SERONT REVERSÉS AUX ASSOCIATIONS D'AIDE AUX BLESSÉS
ENTRAIDE MARINE - ADOSM ET TERRE FRATERNITÉ - ADO
CHALLENGE
FOCH RONARC'H
11 NOVEMBRE 2026
STADE JEAN MOULIN, SURESNES
MARINE NATIONALE
VS
ARMÉE DE TERRE
RCMN
13 H
ÉQUIPES FÉMININES
15 H
ÉQUIPES MASCULINES
OUVERTURE DU STADE À 9H30
5€ L'ENTRÉE (1€ - 12 ANS)
ANIMATION ET RESTAURATION SUR PLACE
400
ARMÉE DE TERRE

Toulon, Brest, Cherbourg, Paris, Lorient
Novembre et décembre

Entraide Marine - ADOSM organise ses " Journées d'Entraide de la Marine 2026 ". Sur les stands, vous pourrez retrouver de très nombreux articles pour faire vos cadeaux de Noël en partageant un beau moment de convivialité.

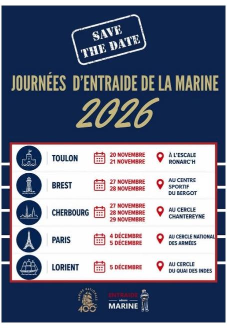
SAVE THE DATE
JOURNÉES D'ENTRAIDE DE LA MARINE
2026
MARINE NATIONALE 400
ENTRAIDE adosm MARINE

TOULON	20 NOVEMBRE 21 NOVEMBRE	À L'ESCALE RONARC'H
BREST	27 NOVEMBRE 28 NOVEMBRE	AU CENTRE SPORTIF DU BERGOT
CHERBOURG	27 NOVEMBRE 28 NOVEMBRE 29 NOVEMBRE	AU CERCLE CHANTEREYNE
PARIS	4 DÉCEMBRE 5 DÉCEMBRE	AU CERCLE NATIONAL DES ARMÉES
LORIENT	5 DÉCEMBRE	AU CERCLE DU QUAI DES INDES

AMERS ET AZIMUT AU 13 octobre 2026

30 bâtiments 15 aéronefs 3 044 marins

déployés sur toutes les mers du monde

365 jours par an, 24h sur 24, sur tous les océans et mers du globe, ce sont en moyenne 35 navires à la mer, 5 aéronefs en vol, 1 sous-marin nucléaire lanceur d'engins en patrouille, des fusiliers marins et commandos déployés, soit près de 5 000 marins sur, sous et au-dessus de la mer pour préserver les intérêts de la France et garantir la sécurité des Français.

INSTANTANÉ

Le 11 octobre, un bâtiment de soutien et d'assistance métropolitain, a remorqué un bâtiment ravitailleur de forces en mer Méditerranée. Il s'agit du premier remorquage d'un BRF par un BSAM.

Suivez-nous aussi sur les réseaux sociaux

Cols bleus L'Hebdomadaire N° 29 du 16 octobre 2026 - Rédaction : 60, boulevard du général Martial Valin 75015 Paris - Directeur de publication : Commandant du SIRPA Marine : CV Cécile Dumont-Dayot - Rédactrice en chef : LV Marie Broyer - Rédactrice en chef adjointe : Laurence Ollino-Deloof - Crédits photos : Marine nationale - Crédit de la photo de la semaine : Marine nationale - Pour vous désinscrire cliquez

MARINE NATIONALE